



FOCUS



FORTALECIMIENTO
DE LA ALIANZA
CON LAS FAMILIAS

BITÁCORA

APRENDIZAJES ESPERADOS DE LA SEMANA

1. **Comprender** la importancia de la relación familia-jardín.
2. **Potenciar** el rol de la familia en tiempos de pandemia.
3. **Fortalecer** estrategias de comunicación efectiva con las familias.

¿DE QUÉ SE TRATA ESTE MÓDULO?

Reflexionaremos acerca de la **importancia del fortalecimiento del vínculo entre el centro educativo y la familia**, especialmente en contextos de emergencia, donde se requiere visibilizar nuestras buenas prácticas y promover el bienestar socioemocional de toda la comunidad educativa.

Además buscaremos **potenciar la comunicación con las familias**, construyendo mensajes que promuevan un mayor involucramiento en el aprendizaje y cuidado del bienestar.

CUIDARNOS
EN COMUNIDAD

Bienestar socioemocional
en tiempos de emergencia



IDEAS FUERZA

- **Ponernos en el lugar** de las familias nos permite empatizar con ellas.
- La alianza entre las familias y el jardín infantil y sala cuna debe **fortalecer la colaboración y el apoyo mutuo para apoyar el bienestar socioemocional, psicosocial y cuidar la salud de toda la comunidad educativa.**
- Es fundamental mantener un **sistema de comunicación bidireccional, continuo, ágil y cercano** entre toda la comunidad educativa.
- La alianza sólida entre familias y jardín infantil y sala cuna se basa en **una relación de mutua colaboración para el aprendizaje y desarrollo integral de los niños y niñas.**

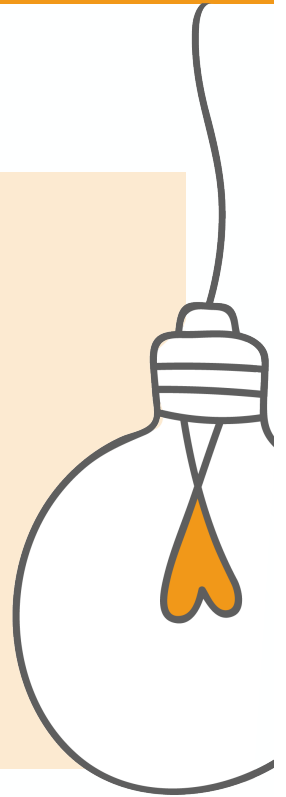

ESTRATEGIAS PARA EL INVOLUCRAMIENTO DE LAS FAMILIAS

- 1** Construcción de una visión y propósito compartido.
- 2** Intencionar espacios de reflexión.
- 3** Preocuparse del bienestar socioemocional.
- 4** Establecer redes de comunicación.
- 5** Establecer rutinas flexibles.
- 6** Priorizar aprendizajes esenciales de currículo.
- 7** Sensibilizar a las familias en los objetivos

“Involucrar a las familias no es sólo un problema de voluntad, se requiere crear una cultura de alianza y realizar acciones concretas para lograrlo”

Joyce Epstein, 2013.



COMPAÑERAS DE VIAJE

Desde mi rol:
¿Cómo evalúo nuestra alianza con las familias?
Utiliza el semáforo, considerando:

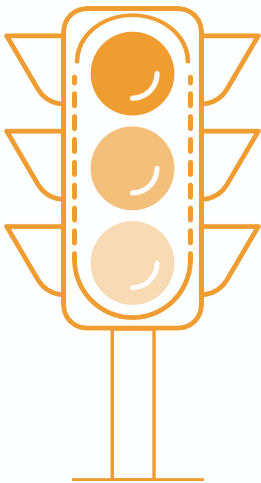

Rojo: no lo he abordado estratégicamente; hemos realizado acciones desde la urgencia e intuición.

Amarillo: hemos realizado varias acciones, pero no en forma sistemática.

Verde: lo hemos priorizado, tenemos un plan y hacemos seguimiento.

Familia y jardín infantil y sala cuna nos necesitamos más que nunca para mantener vigente el proceso educativo y para asegurar el bienestar de los niños y niñas.

Fundamenta tu respuesta:

¿Qué puedo hacer yo para promover el vínculo y el trabajo en equipo junto a las familias?

¿Qué puedo hacer yo para involucrar a las familias en el aprendizaje?
